

INSTITUTO
SANTA FE

Secundaria

COMIENZA
EL *vuelo*
ADMISIONES 25-26

INCORPORACIÓN SEG.
Acuerdo Secretarial
065/2010 de 20/08/2010
Modalidad escolarizada
CCT:11PES0442W
Carretera San José de Cervera Kilómetro 0.750,
Colonia Puenteillas, Guanajuato, Guanajuato.



ÍNDICE

- 3** Bienvenida
- 4** Comienza el vuelo
- 5** Formación Proyecto de Vida
- 6** Modelo educativo
- 7** Filosofía Santafesina
- 8** Apple for Education
- 9** UNOi
- 10** MyOn
- 11** Habil Mind
- 12** Lenguaje Center
- 13** Apple Teacher
- 14** MUN Santa Fe
- 15** República Escolar
- 16** Maths Lab
- 17** Instalaciones
- 18** Laboratorios
- 19** Academias Santa Fe
- 20** Proceso de inscripción
- 21** Campus
- 22** Contacto

A photograph of three students standing in front of a school building. On the left, a girl with braids wears a dark hoodie with a bird logo and the text 'INSTITUTO SANTA FE'. In the center, a boy wears a white polo shirt with 'INSTITUTO SANTA FE' on the chest and blue jeans. On the right, another girl wears a dark hoodie and blue jeans. The background shows a modern school building with large windows and a colorful mural.

BIENVENIDOS

A SECUNDARIA SANTA FE

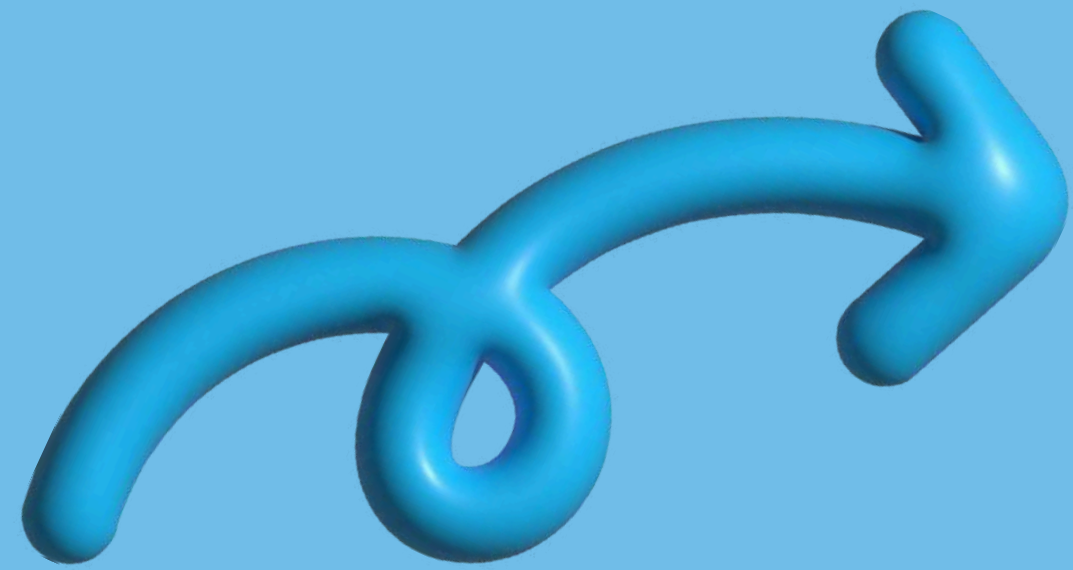

#ÁQUILA

COMIENZA

EL vuelo

ADMISIONES 25-26



FORMACIÓN PROYECTO DE VIDA ✨

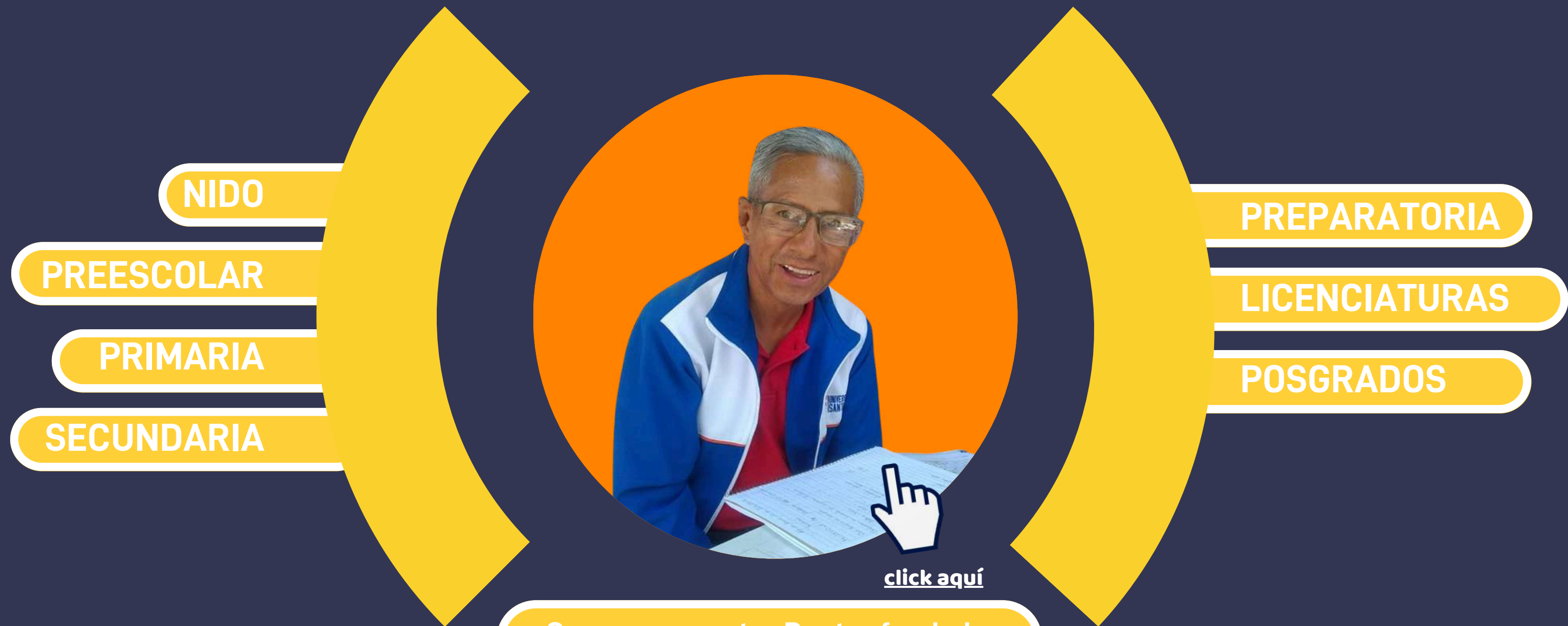

[click aquí](#)

Conoce a nuestro Rector fundador
Pedro Martínez Pratz y su visión

MODELO EDUCATIVO 2025

FORMACIÓN PROYECTO DE VIDA

5 EJES FORMATIVOS

APRENDIZAJE
PARA *la vida*

cultura
MAKER

DA CLICK AQUÍ
Para conocer más

AMBIENTES
DE APRENDIZAJE
innovadores

bi LINGUAL
CULTURAL

WELL
together



FILOSOFÍA SANTAFESINA

“En relación a la educación de los niños, la meta es el desarrollo de la inteligencia analítica, creativa, práctica, combinada con la vivencia de los valores fundamentales.

Utilizar tecnologías portátiles para fortalecer las habilidades cognitivas y estimular nuevas estrategias mentales, en lugar de recordar o repetir conceptos como en el sistema tradicional.”

Dr. Pedro Martínez Pratz (2007)
Rector Fundador

INSTITUTO
SANTA FE

DA CLICK AQUÍ
Para conocer más



Apple for Education "Creatividad para todos"

La creatividad es una cualidad natural de todos los niños, y cultivarla es una de las tareas más importantes de los educadores.

Todos nuestros docentes cuentan con una iPad personal para permitir crear experiencias de aprendizaje cautivadoras y aprovechar al máximo cada minuto frente a la pantalla.

Recuerda traer tu iPad personal.

**AMBIENTES
DE APRENDIZAJE**
innovadores



EL MEJOR ALIADO PEDAGÓGICO UNOi

Bienvenido a la era de una
escuela sin límites.

El modelo incorpora componentes muy valiosos para el desarrollo de tus hijos como el empleo de la pedagogía de la curiosidad que fomenta su creatividad, contenidos educativos que abordan un mismo problema desde diferentes materias y brindan un aprendizaje que no se olvida; y clases diseñadas para transformar su experiencia de aprendizaje con enfoque maker.

**AMBIENTES
DE APRENDIZAJE**
innovadores

The logo for UNOi features the letters 'UNOi' in a stylized, rounded font. The 'U' is yellow, 'N' is green, 'O' is blue, and 'i' is a smaller blue character. The letters have a slight 3D effect with shadows. In the background, there are abstract blue shapes, including a thick blue line and two large blue spheres at the bottom.

Ver video

¿Quieres saber más?



Es una plataforma de lectura online con **+ 5,000 libros en inglés y español para alumnos en edades de 3 a 18 años.**

PROGRAMA DE LECTURA

1

Versión tableta y smartphone disponible para trabajar offline con hasta 20 libros. Así pueden continuar sus lecturas en cualquier momento.

2

Después de cada libro leído, tu hijo podrá realizar un proyecto para medir la fluidez la precisión , la velocidad y comprensión lectora. (medido en lexiles)

3

Los docentes tienen acceso a reporte por alumno para medir sus avances y poder dirigir estrategias para ayudar a formar el habito en la lectura.

4

Al iniciar el ciclo escolar la plataforma brinda un examen diagnóstico y de intereses para arrojar a los alumnos mediante el algoritmo libros de su interés.



myON

AMBIENTES
DE APRENDIZAJE
innovadores



Sabemos que el desarrollo de nuestra comunidad depende del entorno en el que se desenvuelve.

Acompañamiento psicopedagógico, socioafectivo de acuerdo a su estilo de aprendizaje.



WELL
Together

PREPARANDO CIUDADANOS GLOBALES PARA EL MUNDO

Nivelación de acuerdo al Marco de Referencia Común Europeo

Niveles: A1, A2, B1, B2, C1.



8 horas a la semana de inglés
1 materia de carga curricular en Inglés

Al inscribirse se realiza un examen de ubicación "**Placement Test**" para que avancen en una segunda lengua junto con compañeros con el mismo nivel.



Al terminar la secundaria obtendrás la **Certificación TOEFL**

bi LINGUAL
CULTURAL

TALENTO
SANTA FE



AMBIENTES
DE APRENDIZAJE
innovadores

EL TALENTO SANTA FE ESTÁ CERTIFICADO Y EN CONSTANTE CRECIMIENTO

Capacitación continua en
Tecnología Educativa.

100% Apple Teacher.

Capacitación en protocolos de
salud y bienestar.



MUN SANTA FE

Modelo de las Naciones Unidas participan alumnos de Secundaria y Preparatoria debatiendo y presentando sus posturas en inglés.



ACTIVIDADES DE CORRESPONSABILIDAD



APRENDIZAJE
PARA *la vida*

MATHS LAB



Olimpiadas Internas



APRENDIZAJE
PARA *la vida*

ACADEMIAS
SANTA FE

Ciclo 24-25

SECUNDARIA
Grupos reducidos

WELL
Together

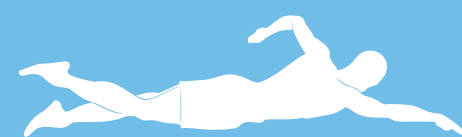

Natación



Básquetbol



Fútbol



Teatro

NUESTROS ESPACIOS ESTÁN DISEÑADOS PARA QUE EL APRENDIZAJE VAYA MÁS ALLÁ DEL AULA.

**AMBIENTES
DE APRENDIZAJE**
innovadores



Cancha de Básquetbol



Cancha de Fútbol

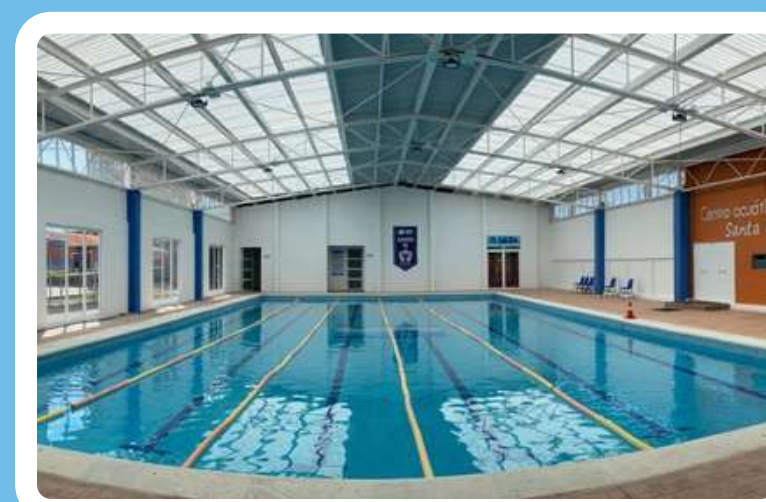

Centro Acuático



Secundaria



Aula Podcast



Centro de Cómputo



Maker Space



Science Lab



Robótica



Science Lab



Media Lab

EL CAMPUS ESTÁ DISEÑADO PARA QUE EL APRENDIZAJE VAYA MÁS ALLÁ DE LAS AULAS.

**AMBIENTES
DE APRENDIZAJE**
innovadores

Tu admisión en 5 pasos



Contacto con el Centro de Admisiones Santa Fe para solicitar información general.

Entrevista de valoración

(En la Coordinación de cada nivel).



Entrega de documentos a Coordinación del nivel al que ingresa



Recepción de carta de aceptación



Pago de inscripción

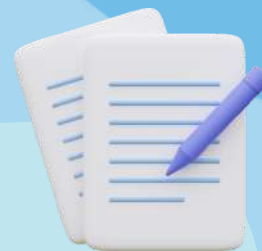

Welcome Eagles

COMIENZA
EL *vuelo*
ADMISIONES 25-26

INSTITUTO
SANTA FE



CONOCE TU CAMPUS SANTA FE

Grandes espacios que albergan
grandes experiencias



INSTITUTO
SANTA FE

INICIA HOY TU PROCESO DE ADMISIÓN.

Contáctanos por whatsapp: 4731174917

Por correo: promocion@usf.com.mx

Por Teléfono: (473) 7345000 ext 120

Síguenos en nuestras Redes Sociales:

 Instituto Santa Fe

  @isf.gto

 Universidad Santa Fe

 www.institutosantafe.com.mx

SOLICITAR INFORMACIÓN

